



## Programa de certificación hacia un Gran Lugar para Trabajar



---

Todo se basa en la Confianza

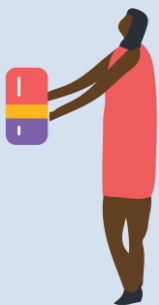

### Advertencia

La Certificación GPTW no reemplaza a la lista de Mejores Lugares para Trabajar en Ecuador ni garantiza un lugar en dicha lista.

Tampoco reemplaza ni asegura un lugar en la lista de Mejores Lugares para Trabajar para Mujeres



## Creando culturas de Alta Confianza

Décadas de investigación muestran que los lugares de trabajo con culturas de Alta Confianza tienen mayores niveles de ingresos, innovación, satisfacción del cliente, compromiso de los colaboradores, agilidad organizacional y más. Por medio de la certificación Great Place to Work® podrás entender cómo está la cultura de tu organización hoy y qué se requiere para llegar a la excelencia.



1.  
Encuesta a tus  
colaboradores



2.  
Completa el Culture  
Brief



3.  
Analizamos tus  
resultados



4.  
Te Certificamos



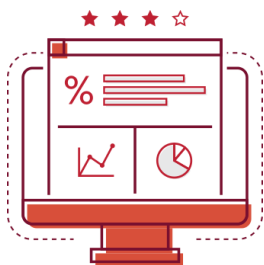

## ¡Muestra, construye y certifica tu cultura organizacional de Alta Confianza!

Este certificado por Great Place to Work® permite:

**Asombrar a los Clientes:** Transmitir con credibilidad a tus clientes que tu lugar de trabajo es un Gran Lugar para Trabajar.

**Atraer Talento:** Utiliza la certificación para compartir las fortalezas de tu cultura organizacional. Esto ayudará a atraer al mejor talento.

**Afianzar el Compromiso:** El Orgullo por la organización, por el trabajo personal y la claridad de hacia dónde va la organización, son elementos muy característicos de culturas de Alta Confianza. Utilízalos a tu favor.

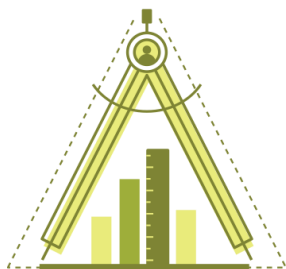

### Cómo Funciona:

- Escoge un período de 2 semanas para aplicar a tus colaboradores nuestro Trust Index©.
- Proporciona información detallada sobre los programas y prácticas de tu lugar de trabajo a través de nuestro Culture Brief©
- Obtén la Certificación si alcanzas un mínimo de 65% de nivel de Confianza, y obtienes un mínimo de 7 puntos sobre 10 en el Culture Brief©.

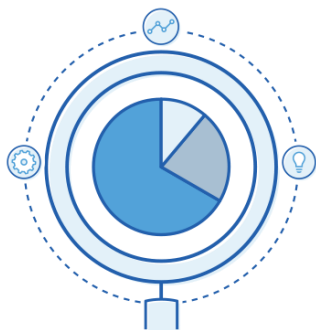

### Obtener la certificación proporciona:

- El logo de la Certificación Great Place to Work® válido por 12 meses, para ser utilizado en todos los medios de comunicación del cliente.

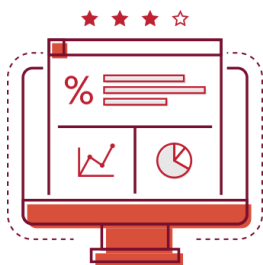

## 1. Opción Básica

Esta opción de certificación por Great Place to Work® contiene:

- **Reunión virtual de operaciones:** Reunión con un coordinador de proyectos para dirigir el proceso de la toma de encuestas por medio de nuestro Trust Index©
- **Entrega de resultados:** Entrega de los resultados generales de la organización obtenidos por medio del Trust Index©
- **Benchmark con los Mejores Lugares para Trabajar del Ecuador:** Comparativo con la lista vigente de hasta 500 colaboradores.
- **Presentación de resultados:** Envío electrónico de los resultados de la organización con un glosario de términos generales.

**Inversión:** USD 1.200 + IVA

**Cantidad de colaboradores:** 20 – 150

## 2. Opción Plus

Esta opción de certificación por Great Place to Work® contiene los entregables de la Opción Básica, y además:

- **Benchmark con los Mejores Lugares para Trabajar del Ecuador y el Sector:** Comparativo con la lista vigente de hasta 500 colaboradores, y el sector al que corresponda la organización.
- **Presentación de resultados:** Entrega de resultados de forma virtual por medio de un consultor.

**Inversión:** USD 2.300 + IVA

**Cantidad de colaboradores:** 20 – 150

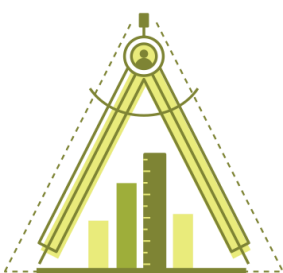

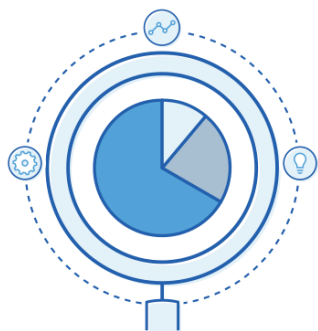

### 3. Opción Premium

Esta opción de certificación por Great Place to Work® contiene los entregables de las Opciones Básica y Plus, y además :

- **Presentación de resultados presencial:** 2 reuniones, una con Talento Humano y otra con el comité de dirección.
- **Entrega de resultados:** Entrega de resultados particulares (por segmentos demográficos según permita la cantidad de colaboradores) de la organización obtenidos por medio del Trust Index©
- **Entrega de aspectos destacados y por mejorar:** Esto permitirá facilitar la toma de decisiones frente al plan de acción.
- **Costo preferencial para el Plan de Mejoramiento con el acompañamiento de Great Place to Work®.**

**Inversión:** USD 3.500 + IVA

**Cantidad de colaboradores:** 20 – 150

### Condiciones:

- Existencia en el país mínimo de 3 años.
- Número mínimo de colaboradores que diligencien la encuesta: 20
- No existe un ranking de empresas. Todas las empresas que cumplan con las condiciones y requerimientos recibirán el certificado.
- El 100% de la factura será cancelado con la aceptación de la propuesta.
- Los costos de movilización y logística, por fuera del Distrito Metropolitano de Quito, serán asumidos por el cliente.

### Advertencia

**La Certificación GPTW no reemplaza a la lista de Mejores Lugares para Trabajar en Ecuador ni garantiza un lugar en dicha lista.**

“Nuestra misión es construir un mundo mejor ayudando a las organizaciones a convertirse en Grandes Lugares de Trabajo para todos”

